

### I. Antecedentes Generales de la Comuna



Vichuquén es una comuna rural, por esencia turística, con una fuerte dependencia al lago del mismo nombre.

Como puntos a destacar está el 10% de analfabetismo y un porcentaje de pobreza menor al promedio nacional.

**Cuadro 1: Datos Generales de la Comuna**

Distritos por Comuna	Superficie en Km2	Población 2009	% Comuna	% población Rural	Viviendas 2002
<b>Comuna Vichuquén</b>	425,7	4.961	100,0%	72,2%	2.730
Vichuquén	118,7	1.740	35,1%	100,0%	718
Llico	120,3	2.064	41,6%	33,1%	1.339
Zapallar	95,9	886	17,9%	100,0%	566
Tilicura	90,8	271	5,5%	100,0%	107

Comuna	% población Mujeres	% población Mapuche	% de Analfab.	% de Pobreza	Ranking IDH
<b>Comuna Vichuquén</b>	48%	4,1%	10%	11%	173

### II. Capacidad Institucional Pre - Terremoto

#### Unidades y Servicios Municipales

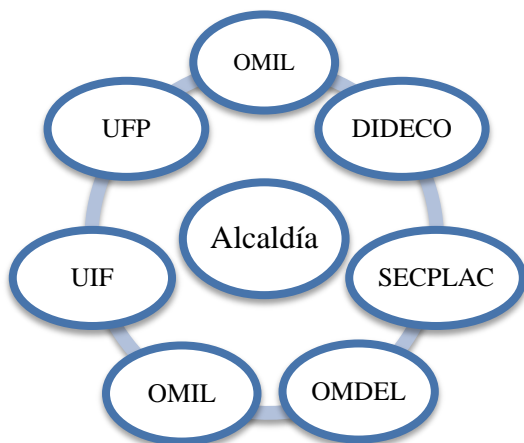

#### Otros Servicios Estatales

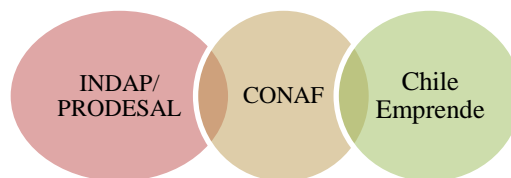

#### Fundaciones y Otras Instituciones

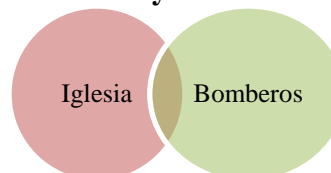

La Municipalidad de Vichuquén cuenta con varias divisiones administrativas en materia de planificación, desarrollo local y empleo: tiene SECPLAC y DIDECO entre las divisiones de nivel superior; y OMDEL, OMIL, UIF, UFP entre las divisiones de nivel intermedio e inferior. Además cuenta con los servicios estatales de presencia comunal PRODESAL, CONAF y el programa Chile Emprende. En el ámbito privado, no posee una red institucional fuerte, sólo instituciones mínimamente necesarias para socorrer o brindar cierto apoyo social, como Bomberos y la Iglesia. En consecuencia, se encontraba con una regular capacidad para enfrentar eventuales crisis.

### III. Situación Laboral Pre - Terremoto

**Cuadro 2: Distribución de los ocupados por rama y tamaño de empresa**

Sectoros más importantes para la comuna en términos de empleo	Sectoros más importantes		Unipersonales	MIPES	50 a 199 personas	200 y más personas
	Personas	% del total	% del total	% del total	% del total	% del total
Agricultura, Caza, Silvicultura y Pesca	553	31%	35%	59%	4%	2%
Industria	181	10%	38%	56%	6%	0%
Construcción	361	20%	15%	66%	14%	5%
Comercio, Hoteles y Restaurantes	183	10%	51%	46%	0%	3%
Servicios Comunales Sociales	440	25%	29%	59%	2%	10%
Otros Sectoros	808	45%	35%	58%	3%	4%
<b>Total (32% de los ocupados corresponde a mujeres)</b>	1.792	100%	31%	58%	5%	5%



**Gráfico 1: Distribución de los ocupados por categoría ocupacional, Vichuquén**

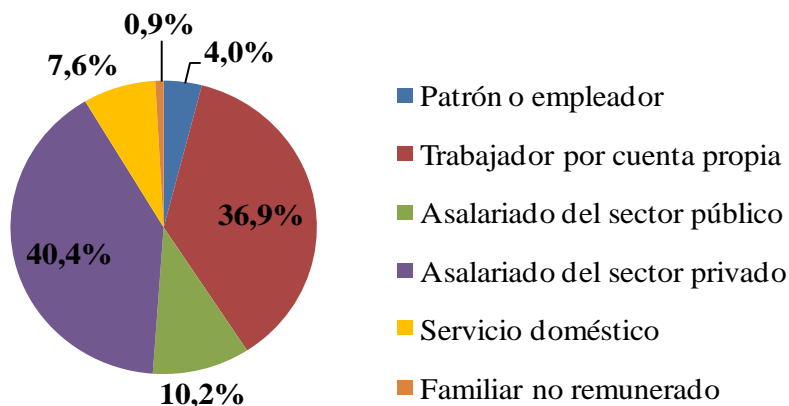

**Cuadro 3: Caletas y otros asentamientos pesqueros**

CALETAS, Playas y Sectores	Pescadores Artesanales
Caleta Boyeruca	55
Caleta Llico	77
Otras Caletas, playas y sectores	36
<b>Total</b>	<b>168</b>

Fuente: Elaboración propia en base al 1° Censo Pesquero 2008

**Gráfico 2: Cotizantes al Seguro de Cesantía según sexo**

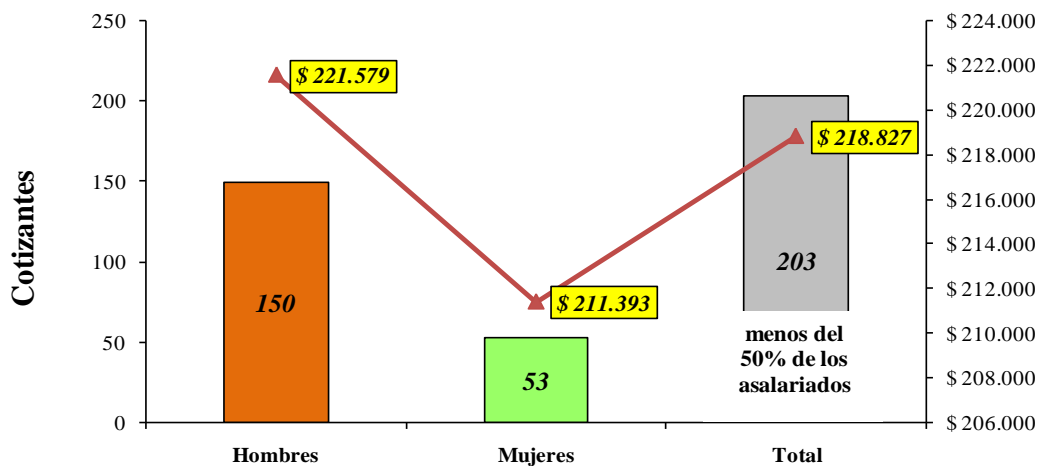

Vichuquén es una comuna de veraneo, con una fuerte estacionalidad en cuanto a la población ocupada (los peak en el empleo se dan en los meses de verano y durante el invierno el desempleo es bastante elevado).



**Cuadro 4: Cotizantes al Seguro de Cesantía según sexo y rama de actividad**

Rama actividad económica	Hombres	% Hombres	Mujeres	% Mujeres	Total Cotizantes	% del Total
<b>Sin Información</b>	<b>24</b>	<b>58,50%</b>	<b>17</b>	<b>41,50%</b>	<b>41</b>	<b>20,2%</b>
<b>Agricultura, Caza, Silvicultura y Pesca</b>	<b>13</b>	<b>100,00%</b>	<b>0</b>	<b>0,00%</b>	<b>13</b>	<b>6,4%</b>
- Agricultura, Ganadería y Caza	6	100,00%	0	0,00%	6	3,0%
- Silvicultura	7	100,00%	0	0,00%	7	3,4%
<b>Explotación de Minas y Canteras</b>	<b>2</b>	<b>100,00%</b>	<b>0</b>	<b>0,00%</b>	<b>2</b>	<b>1,0%</b>
<b>Industria</b>	<b>7</b>	<b>77,80%</b>	<b>2</b>	<b>22,20%</b>	<b>9</b>	<b>4,4%</b>
- Alimentos, Bebidas y Tabaco	3	100,00%	0	0,00%	3	1,5%
* <i>Elaboración de Vinos</i>	1	100,00%	0	0,00%	1	0,5%
* <i>Otros Alimentos, Bebidas y Tabaco</i>	2	100,00%	0	0,00%	2	1,0%
- Textil, Prendas de Vestir y Cueros	0	0,00%	1	100,00%	1	0,5%
- Maderas y Muebles	1	50,00%	1	50,00%	2	1,0%
- Celulosa, Papel e Imprentas	1	100,00%	0	0,00%	1	0,5%
- Productos Metálicos, Fabricación Maquinarias, Equipos y Otros	2	100,00%	0	0,00%	2	1,0%
<b>Electricidad, Gas y Agua</b>	<b>1</b>	<b>50,00%</b>	<b>1</b>	<b>50,00%</b>	<b>2</b>	<b>1,0%</b>
<b>Construcción</b>	<b>20</b>	<b>90,90%</b>	<b>2</b>	<b>9,10%</b>	<b>22</b>	<b>10,8%</b>
<b>Comercio</b>	<b>17</b>	<b>77,30%</b>	<b>5</b>	<b>22,70%</b>	<b>22</b>	<b>10,8%</b>
- Comercio al por Mayor y Menor	12	80,00%	3	20,00%	15	7,4%
- Hoteles y Restaurantes	5	71,40%	2	28,60%	7	3,4%
<b>Transporte, Almacenaje y Comunicaciones</b>	<b>9</b>	<b>81,80%</b>	<b>2</b>	<b>18,20%</b>	<b>11</b>	<b>5,4%</b>
- Transporte y Almacenamiento	9	81,80%	2	18,20%	11	5,4%
<b>Servicios Financieros y Empresariales</b>	<b>16</b>	<b>66,70%</b>	<b>8</b>	<b>33,30%</b>	<b>24</b>	<b>11,8%</b>
- Intermediación Financiera	3	75,00%	1	25,00%	4	2,0%
- Actividades Inmobiliarias y de Alquiler	5	83,30%	1	16,70%	6	3,0%
- Actividades y Servicios Prestados a Empresas	8	57,10%	6	42,90%	14	6,9%
<b>Servicios Comunales, Sociales y Personales</b>	<b>41</b>	<b>71,90%</b>	<b>16</b>	<b>28,10%</b>	<b>57</b>	<b>28,1%</b>
- Administración Pública y Defensa; Planes de Seguridad Social de Afiliación Obligatoria	15	55,60%	12	44,40%	27	13,3%
- Enseñanza	2	40,00%	3	60,00%	5	2,5%
- Otras Actividades de Servicios Comunitarias, Sociales y Personales	1	100,00%	0	0,00%	1	0,5%
- Servicio Doméstico	22	95,70%	1	4,30%	23	11,3%
- Consejo de Administración de Edificios y Condominios y Organizaciones y Órganos Extraterritoriales	1	100,00%	0	0,00%	1	0,5%
<b>TOTAL</b>	<b>150</b>	<b>73,90%</b>	<b>53</b>	<b>26,10%</b>	<b>203</b>	<b>100,0%</b>

El empleo en la comuna se concentra mayoritariamente en el sector comercio, pesca, prestación de servicios personales (Lago Vichuquén durante el verano) y artesanía.

Tres grandes empresas forestales poseen el 75% del territorio de la comuna. Sólo se trabaja el rubro en el ámbito extractivo.

Existe una fuerte presencia de empleos por cuenta propia dedicados al comercio de artesanías. Esta actividad claramente se encuentra encadenada al turismo.

En la comuna, casi el 37% de los ocupados se clasifican como trabajadores por cuenta propia. Junto con esto, existe un bajísimo porcentaje de trabajadores inscritos en el seguro de cesantía.

#### IV. Antecedentes Infraestructurales y Sociales Post - Terremoto

Cuadro 5: Informe Alfa, ONEMI

Viviendas Destruidas	Viviendas con daño mayor	Viviendas con daño menor	Viviendas Totales
267	102	631	2.730
10%	4%	23%	100%

En Vichuquén se calificó el desastre como "terremoto mentiroso", debido a que las fachadas del núcleo urbano se mostraron con pocos daños mientras había una gran destrucción en su interior. Las localidades más afectadas son Vichuquén, Llico y Boyeruca. En el caso de Boyeruca, el balneario más afectado, su infraestructura estaría dañada en más de un 90%, según palabras del Alcalde.

#### V. Situación Institucional Post - Terremoto

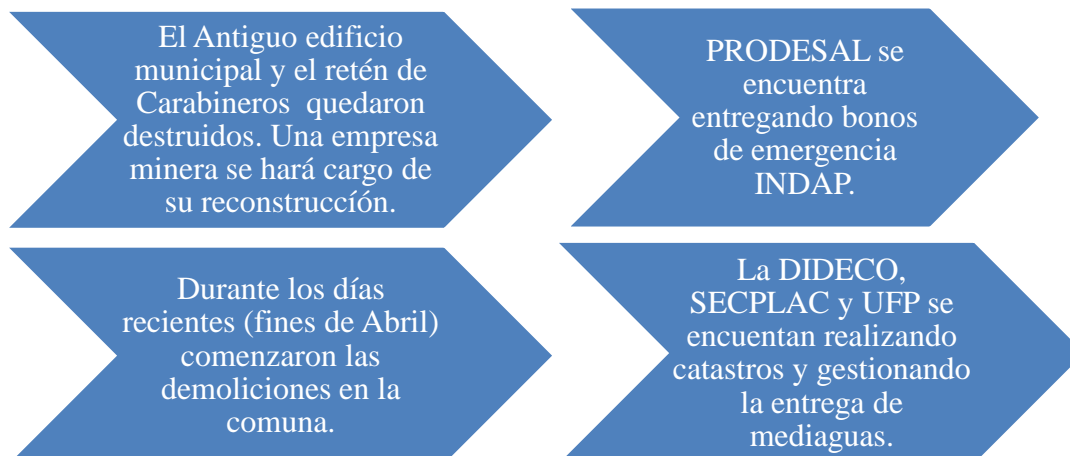

## VI. Situación del Empleo Post - Terremoto

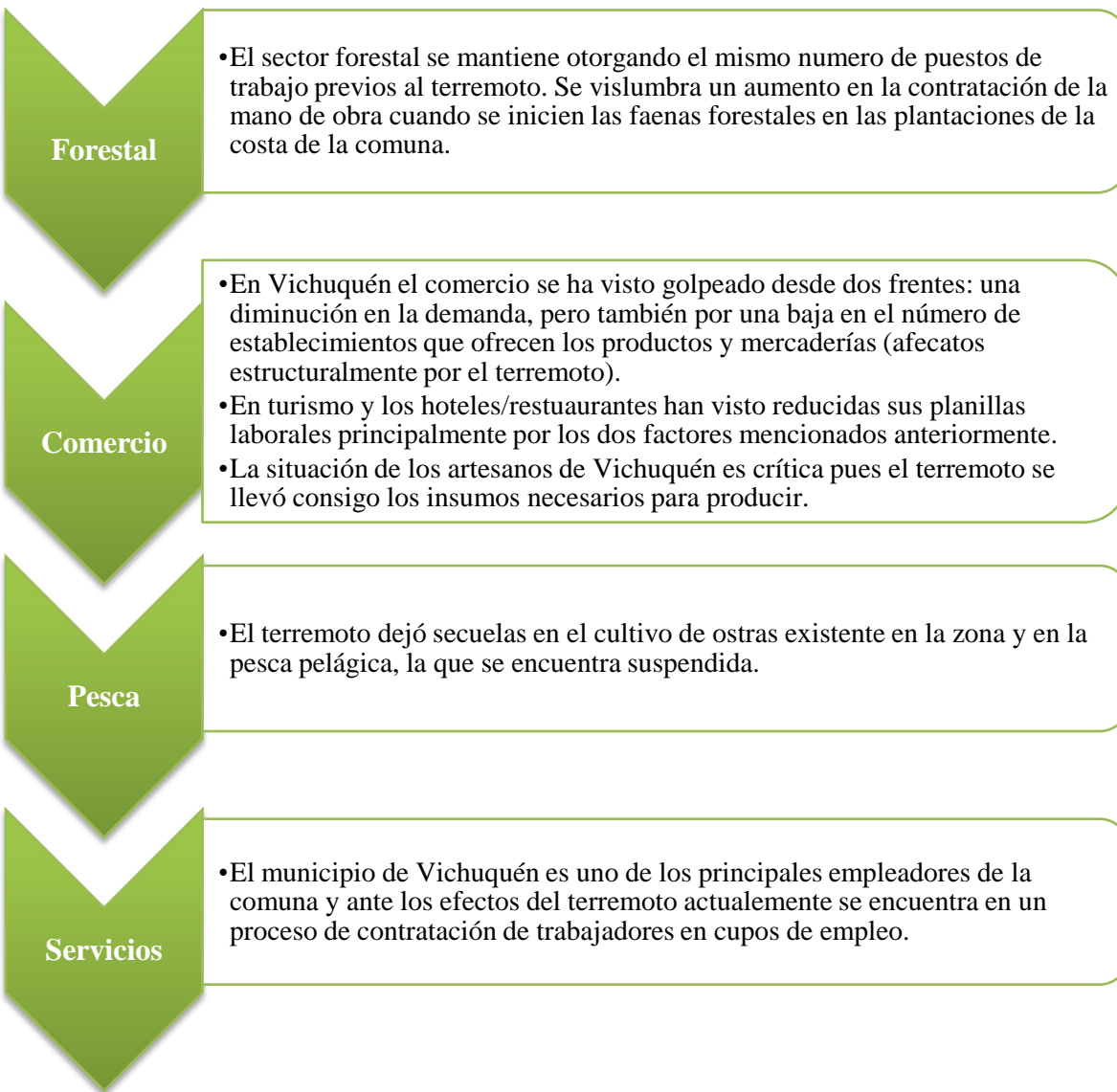

**VII. Observaciones de Terreno**

Estado Anímico de la Población	Experiencias de Diálogo Social	Otras Iniciativas
<ul style="list-style-type: none"> <li>• La gran mayoría de los habitantes de la comuna ha regresado a sus casas, observándose bajo grado de temor en las localidades de la comuna.</li> <li>• Existe cierto grado de preocupación por la cercanía del invierno, por las lluvias, el frío y potenciales enfermedades.</li> <li>• Hay preocupación por afectación de la actividad turística, ya que gran parte de la población se dedica a la prestación de servicios domésticos en casas de veraneo.</li> </ul>	<ul style="list-style-type: none"> <li>• No se han observado experiencias de diálogo social en la comuna.</li> </ul>	<ul style="list-style-type: none"> <li>• Las iniciativas surgen principalmente de agentes externos.</li> <li>• Deportistas Surf entregaron filtros de agua portátiles para la localidad de Boyeruca y sectores de Yoncaven y Las Salinas.</li> <li>• Hubo iniciativas culturales y recreativas ejecutadas por la PUC, U. de Chile, UTAL y U. Mayor, que beneficiaron a 50 personas.</li> </ul>

**VIII. Necesidades y Recomendaciones de los Actores**

