

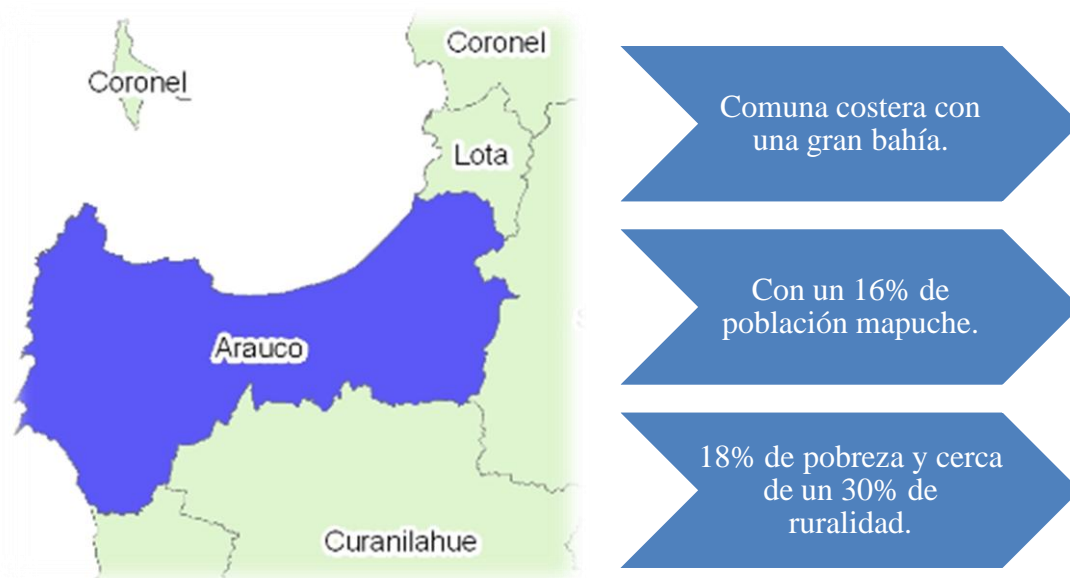

I. Antecedentes Generales de la Comuna



Cuadro 1: Datos Generales de la Comuna

| Distritos por Comuna | Superficie en Km2 | Población 2009 | % Comuna | % población Rural | Viviendas 2002 |
|----------------------|-------------------|----------------|----------|-------------------|----------------|
| Comuna Arauco | 956,1 | 41.153 | 100,0% | 30,4% | 9.529 |
| Laraquete | 75,9 | 5.439 | 13,2% | 0,1% | 1.308 |
| Carampangue | 69 | 4.729 | 11,5% | 31,1% | 1.116 |
| Ramadillas | 153 | 3.426 | 8,3% | 78,9% | 798 |
| Arauco | 49,4 | 19.480 | 47,3% | 1,8% | 4.155 |
| Los Ñancos | 152,9 | 1.699 | 4,1% | 97,2% | 537 |
| Caripilún | 75,3 | 444 | 1,1% | 100,0% | 122 |
| Tubul | 76 | 2.596 | 6,3% | 100,0% | 542 |
| Lavapié | 114 | 2.488 | 6,0% | 100,0% | 722 |
| Quiapo | 190,6 | 798 | 1,9% | 100,0% | 218 |
| Rezagados | | 55 | 0,1% | 0,0% | 11 |

| Comuna | % población Mujeres | % población Mapuche | % de Analfab. | % de Pobreza | Ranking IDH |
|----------------------|---------------------|---------------------|---------------|--------------|-------------|
| Comuna Arauco | 49% | 16,7% | 7% | 18% | 126 |



II. Capacidad Institucional Pre - Terremoto

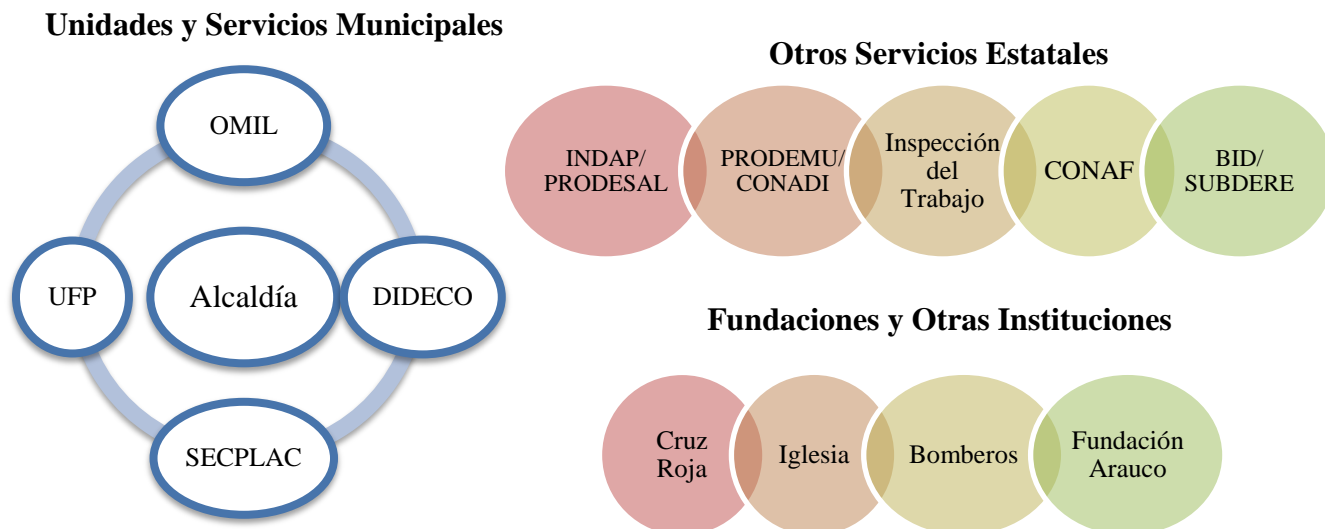

La municipalidad de Arauco tiene las clásicas divisiones relativas a desarrollo local, empleo y emprendimiento, más divisiones especializadas en el tema mapuche, como la Oficina Social Mapuche. Las instituciones estatales complementarias son PRODESAL, convenio PRODEMU/CONADI, convenio BID/SUBDERE (“Plan Arauco”), Inspección del Trabajo y CONAF (programa “Orígenes”). La participación de instituciones privadas es básica; cuenta con Bomberos, Cruz Roja y la Iglesia (principalmente la Católica) para apoyar en el ámbito social y de rescate, más la Fundación Arauco, para apoyar en temas educacionales. Así, conservaba anterior al terremoto un sostén institucional regular.

III. Situación Laboral Pre-Terremoto

Cuadro 2: Distribución de los ocupados por rama y tamaño de empresa

| Sectores más importantes para la comuna en términos de empleo | Sectores más importantes | | Unipersonales | MIPES | 50 a 199 personas | 200 y más personas |
|---|--------------------------|-------------|---------------|-------------|-------------------|--------------------|
| | Personas | % del total | % del total | % del total | % del total | % del total |
| Agricultura, Caza, Silvicultura y Pesca | 4.103 | 29% | 31% | 28% | 12% | 29% |
| Industria | 3.398 | 24% | 16% | 31% | 10% | 42% |
| Comercio, Hoteles y Restaurantes | 2.605 | 18% | 46% | 33% | 9% | 13% |
| Servicios Comunes Sociales | 2.365 | 16% | 38% | 27% | 8% | 27% |
| Otros Sectores | 1.920 | 13% | 17% | 63% | 7% | 12% |
| Total (37% de los ocupados corresponde a mujeres) | 14.390 | 100% | 30% | 34% | 10% | 27% |



Gráfico 1: Distribución de los ocupados por categoría ocupacional, Arauco

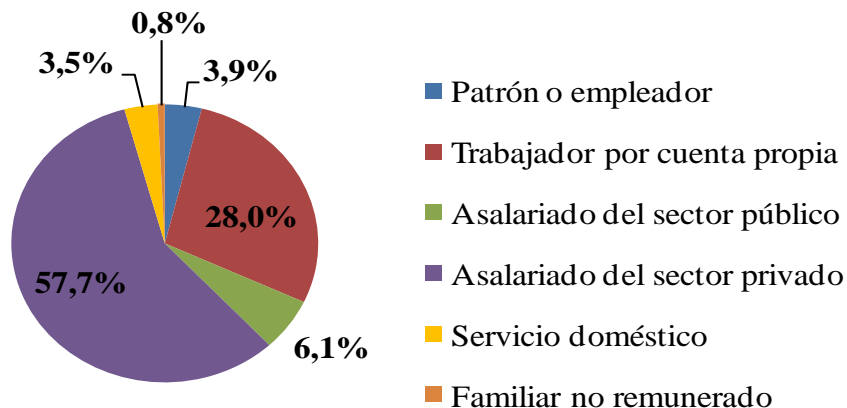

Cuadro 3: Caletas y otros asentamientos pesqueros

| CALETAS, Playas y Sectores | Pescadores Artesanales |
|----------------------------------|------------------------|
| Caleta Arauco | 126 |
| Caleta El Piure | 83 |
| Caleta Laraquete | 256 |
| Caleta Las Peñas | 57 |
| Caleta Lebu | 55 |
| Caleta Llico | 275 |
| Caleta Punta Lavapie | 401 |
| Caleta Rumena | 64 |
| Caleta Tubul | 977 |
| Caleta Yani | 123 |
| Otras Caletas, playas y sectores | 140 |
| Total | 2.557 |

Fuente: Elaboración propia en base al 1° Censo Pesquero 2008

Gráfico 2: Cotizantes al Seguro de Cesantía según sexo

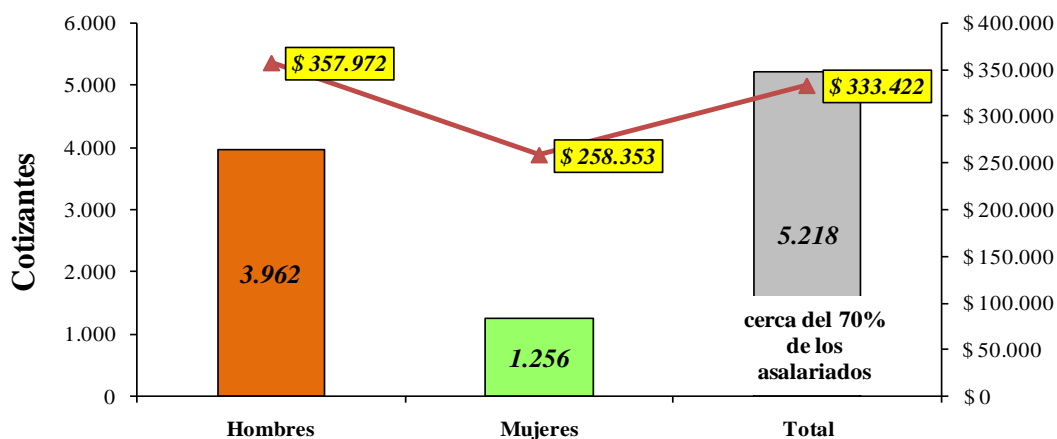



Cuadro 4: Cotizantes al Seguro de Cesantía según sexo y rama de actividad

| Rama actividad económica | Hombres | % Hombres | Mujeres | % Mujeres | Total Cotizantes | % del Total |
|--|--------------|---------------|--------------|---------------|------------------|---------------|
| Sin Información | 329 | 75,60% | 106 | 24,40% | 435 | 8,3% |
| Agricultura, Caza, Silvicultura y Pesca | 536 | 92,60% | 43 | 7,40% | 579 | 11,1% |
| - Agricultura, Ganadería y Caza | 36 | 85,70% | 6 | 14,30% | 42 | 0,8% |
| - Silvicultura | 487 | 93,10% | 36 | 6,90% | 523 | 10,0% |
| - Pesca Extractiva | 5 | 83,30% | 1 | 16,70% | 6 | 0,1% |
| - Acuicultura | 8 | 100,00% | 0 | 0,00% | 8 | 0,2% |
| Explotación de Minas y Canteras | 15 | 75,00% | 5 | 25,00% | 20 | 0,4% |
| Industria | 576 | 82,30% | 124 | 17,70% | 700 | 13,4% |
| - Alimentos, Bebidas y Tabaco | 54 | 44,30% | 68 | 55,70% | 122 | 2,3% |
| * <i>Elaboración y Conservación de Pescado y Productos del Pescado</i> | 14 | 25,90% | 40 | 74,10% | 54 | 1,0% |
| * <i>Elaboración de Vinos</i> | 3 | 75,00% | 1 | 25,00% | 4 | 0,1% |
| * <i>Otros Alimentos, Bebidas y Tabaco</i> | 37 | 57,80% | 27 | 42,20% | 64 | 1,2% |
| - Textil, Prendas de Vestir y Cueros | 2 | 40,00% | 3 | 60,00% | 5 | 0,1% |
| - Maderas y Muebles | 225 | 88,90% | 28 | 11,10% | 253 | 4,8% |
| - Celulosa, Papel e Imprentas | 123 | 93,90% | 8 | 6,10% | 131 | 2,5% |
| - Químico, Petróleo, Caucho y Plástico | 16 | 88,90% | 2 | 11,10% | 18 | 0,3% |
| - Minerales no Metálicos y Metálicos Básicos | 38 | 92,70% | 3 | 7,30% | 41 | 0,8% |
| - Productos Metálicos, Fabricación Maquinarias, Equipos y Otros | 118 | 90,80% | 12 | 9,20% | 130 | 2,5% |
| Electricidad, Gas y Agua | 12 | 75,00% | 4 | 25,00% | 16 | 0,3% |
| Construcción | 829 | 95,10% | 43 | 4,90% | 872 | 16,7% |
| Comercio | 215 | 53,00% | 191 | 47,00% | 406 | 7,8% |
| - Comercio al por Mayor y Menor | 174 | 52,70% | 156 | 47,30% | 330 | 6,3% |
| - Hoteles y Restaurantes | 41 | 53,90% | 35 | 46,10% | 76 | 1,5% |
| Transporte, Almacenaje y Comunicaciones | 371 | 91,60% | 34 | 8,40% | 405 | 7,8% |
| - Transporte y Almacenamiento | 366 | 92,00% | 32 | 8,00% | 398 | 7,6% |
| - Comunicaciones | 5 | 71,40% | 2 | 28,60% | 7 | 0,1% |
| Servicios Financieros y Empresariales | 809 | 73,50% | 291 | 26,50% | 1.100 | 21,1% |
| - Intermediación Financiera | 22 | 44,90% | 27 | 55,10% | 49 | 0,9% |
| - Actividades Inmobiliarias y de Alquiler | 55 | 88,70% | 7 | 11,30% | 62 | 1,2% |
| - Actividades y Servicios Prestados a Empresas | 732 | 74,00% | 257 | 26,00% | 989 | 19,0% |
| Servicios Comunales, Sociales y Personales | 270 | 39,40% | 415 | 60,60% | 685 | 13,1% |
| - Administración Pública y Defensa; Planes de Seguridad Social de Afiliación Obligatoria | 25 | 34,20% | 48 | 65,80% | 73 | 1,4% |
| - Enseñanza | 70 | 26,80% | 191 | 73,20% | 261 | 5,0% |
| - Servicios Sociales y de Salud | 16 | 50,00% | 16 | 50,00% | 32 | 0,6% |
| - Otras Actividades de Servicios Comunitarias, Sociales y Personales | 36 | 21,80% | 129 | 78,20% | 165 | 3,2% |
| - Servicio Doméstico | 83 | 74,80% | 28 | 25,20% | 111 | 2,1% |
| - Consejo de Administración de Edificios y Condominios y Organizaciones y Órganos Extraterritoriales | 40 | 93,00% | 3 | 7,00% | 43 | 0,8% |
| TOTAL | 3.962 | 75,90% | 1.256 | 24,10% | 5.218 | 100,0% |

Las actividades económicas principales son la pesca artesanal, la actividad forestal y la industria.

La actividad forestal, ocupa un importante lugar dentro de la economía comunal. El complejo celulosa Arauco absorbe mano de obra tanto en industria (aserraderos, remanufactura), silvícola (cosecha) y celulosa.

Los recursos que se extraen del mar son comercializados en el mercado local, tanto hacia las localidades cercanas mediante el consumo directo y otra parte mayoritaria hacia las empresas pesqueras y conserveras.



IV. Antecedentes Infraestructurales y Sociales Post - Terremoto

Cuadro 5: Informe Alfa, ONEMI¹

| Viviendas Destruidas | Viviendas con daño mayor | Viviendas con daño menor | Viviendas Totales |
|----------------------|--------------------------|--------------------------|-------------------|
| 260 | 2.516 | 7.425 | 9.529 |
| 3% | 26% | 78% | 100% |

Las viviendas que fueron destruidas totalmente sólo alcanzan el 3% del total comunal, mientras que el 78% sufrió daños menores. Con lo anterior se evidencia que hubo daños materiales de diversa consideración en toda la comuna. Las localidades más afectadas son Tubul, Llico, Punta Lavapié y Carampangue. Esta última localidad sufrió daños en 1.800 viviendas.

V. Situación Institucional Post - Terremoto

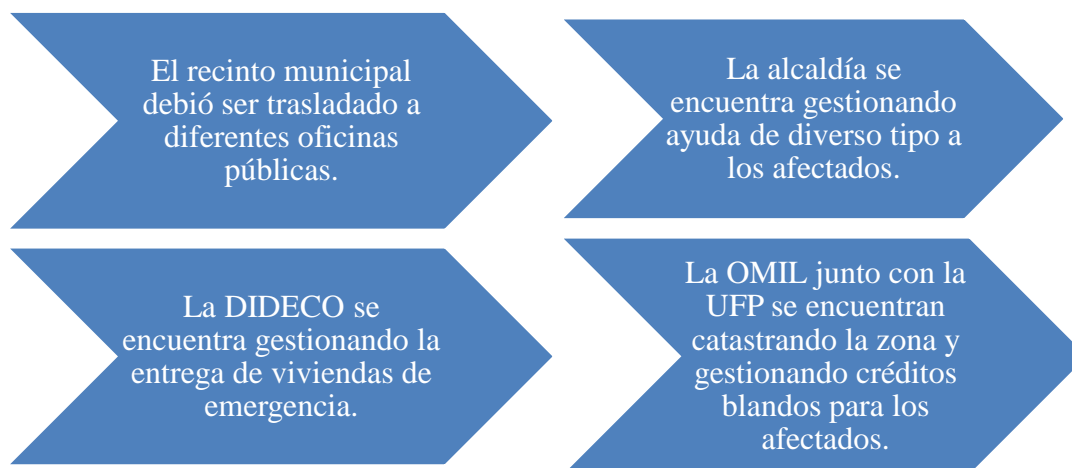

¹ La suma total de viviendas corresponde a las existentes al año 2002 (Censo), de ahí que ésta no necesariamente coincida con la suma horizontal (destruidas + daño mayor + daño menor).



VI. Situación Laboral Post – Terremoto

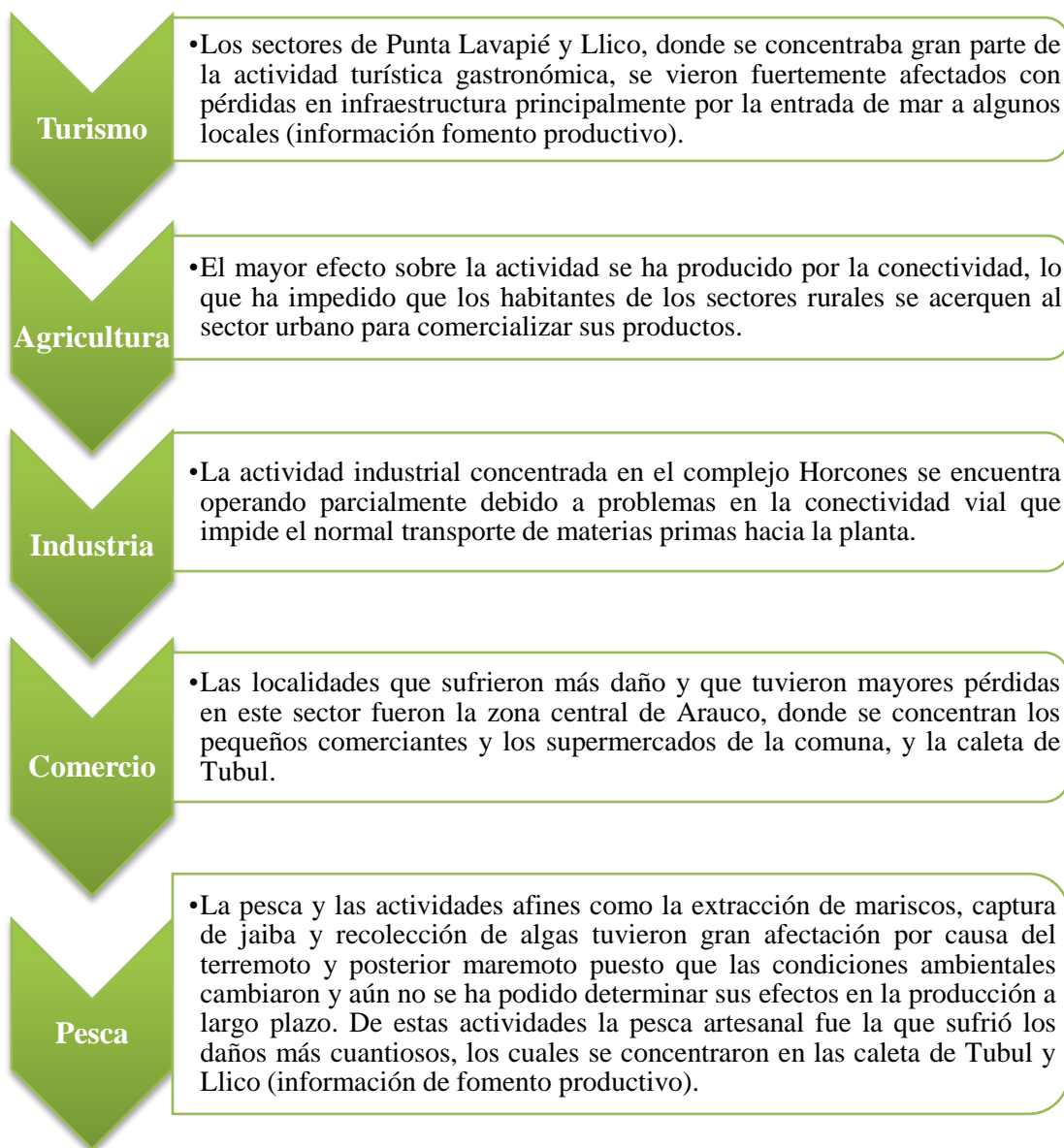



VII. Observaciones de Terreno

| Estado Anímico de la Población | Experiencias de Diálogo Social | Otras Iniciativas |
|---|---|---|
| <ul style="list-style-type: none">• Los pescadores sienten temor de regresar a trabajar en las caletas.• Existe incertidumbre en la población por la situación económica venidera. | <ul style="list-style-type: none">• Acuerdo entre Municipio, Celulosa Arauco y BID, para el financiamiento de un capital semilla comunal para micro empresas. | <ul style="list-style-type: none">• No se han observado otras iniciativas enfocadas a la reconstrucción de la comuna. |

VIII. Necesidades y Recomendaciones de los Actores

